

なは市民協働大学院 2022年度 受講生募集



ボウ 地域づくり人材

脱マンネリ!
地域に新たな風を起こそう!

こんな人も
待ってるよ

- 自分の住んでいる地域が好き
- 地域をもっと楽しくしたい
- 地域のモヤモヤを解決したい
- イベントのマンネリ化から抜け出したい
- 地域の仲間を増やしたい
- 人を納得させられる企画提案ができるようになりたい
- 何かもっとできる事があると思う

2つ以上当てはまるアナタ、
ぜひお申し込みください!

お問い合わせ・申込み

定員 30名

受講料 5000円

(テキスト/茶菓子/合宿/保険等)

- ※受講決定後に送付する納付書にて支払い
- ※受講料は返金できませんので、ご了承ください

※応募多数の場合、申込内容等を勘案し選考します

応募条件

- ・那覇市在住・在勤・在学の18歳以上の方
- ・協働によるまちづくりや地域活動を実践している方
- ・全講座に参加できる方
- ・オンライン講座に対応できる方

申込締切 7月4日(月)正午

事務局 NPO法人地域サポートわかさ

TEL: 098-917-3446

FAX: 098-869-8624

E-MAIL: nahabito2019@gmail.com

担当課 那覇市まちづくり協働推進課

那覇市銘苅2-3-1 なは市民協働プラザ3階

TEL: 098-861-3846

FAX: 098-861-3126

主催:那覇市 受託団体:NPO法人地域サポートわかさ

なは市民協働大学院とは

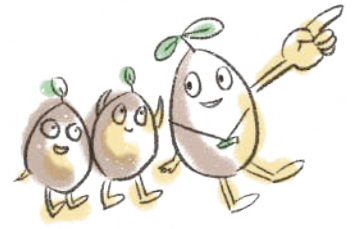

地域課題の解決に向けた動きを促すコーディネーター的人材の発掘・育成を目的とした市民講座です。地域の現状把握から企画提案までの流れを通して、必要なスキルを学んでいきます。

本講座で身につける3つのスキル

1

課題設定力 (じっくり)

地域の現状を、鳥の目・虫の目でじっくり観察・把握して、地域の中に隠れた課題を発見できる



2

企画力 (しっかり)

発見した課題に対して、関係する人々をしっかりとつなぎ、しっかりした企画をきちんと実現できる



3

コーディネート力 (ちゃっかり)

課題に真摯に取り組みつつ、周りのみんなとちゃっかり楽しんで、ちゃっかり仲間を増やしている

3つのスキルを強化する教材

企画づくりの
じゃばら手帳

協働の手引き



企画の着想からニーズの把握、プログラム作成、実施後の評価検証までの思考の流れが整理される!

企画を実現するためには多くの人や機関・団体との「協働」は不可欠。協働の意義や留意点などを知ることができる!

3つのスキルを伝授する魅力的な講師陣

公開講座



永田宏和/デザイン・クリエイティブセンター神戸センター長
楽しみながら学ぶ防災訓練『イザ!カエルキャラバン!』や子どもたちが夢の街をつくる『ちびっこうべ』など、課題に対してユニークな切り口で企画・プロデュースしている永田氏から、**課題をひっくり返して楽しい企画をつくるコツ**を学びます。

強化合宿



藤井晴彦/森の家みんな
第5回の「強化合宿」は、企画づくりについて集中的に話し合うと同時にチーム力を高めることを目的としています。「森の指令ゲーム」を通して、**自然観察を通して課題発見に必要な視点“気づかないことに意識を向ける”体験**をします。

第6回



安谷屋貴子/NPO法人COJコミュニティ・オーガナイザー
地域課題の解決に向けて、**私の物語(個人的な課題意識やビジョン)**を私たちの物語にして、**それぞれが実現に向けて具体的な行動を起こすよう促す「コミュニティ・オーガナイズング」**の考え方や手法について学びます。

全講座も企画運営するメンバー



宮城潤/那覇市若狭公民館館長
4タイトルで8回日本一に輝いた若狭公民館のノウハウを詰め込み、全講座を企画構成。企画づくりの相談に乗ります。



石垣綾音/まちづくりファシリテーター
国際ファシリテーター協会認定プロフェッショナルファシリテーターが全8回の講座を進行、意見を引き出します。

事務局スタッフには、アーティスト、キャンパー、キャリア教育コーディネーターなど専門性豊かな人材を配置。企画づくりへのコーディネートも行います。



応援団「チアーズ」

OB/OGや地域活動を行うキーパーソンで構成する応援団「チアーズ」が、豊富な知識や経験で企画提案をサポート!

講座スケジュール

座学4割・実習6割でアクティブに学ぶ 全8回の講座内容

第1回

7月10日(日)
14:00-17:00
なは市民協働プラザ

開講式/オリエンテーション



第2回

7月26日(火)
18:30-21:00
なは市民協働プラザ

総合計画と校区まちづくり協議会・OB/OGの活動について



公開講座

第3回

8月9日(火)
18:30-21:00
なは市民協働プラザ

地域課題×活動の魅力
不完全プランニングとプラスクリエイティブ
講師：永田宏和



第4回

8月30日(火)
18:30-21:00
なは市民協働プラザ

地域を知る
現状把握と課題設定

強化合宿

第5回

9月17日(土)
~18日(日)
森の家みんな

企画づくり強化合宿&中間発表
森の指令ゲーム/ロジックモデル仮説評価/
企画アイデア出し/カレー対決



第6回

10月11日(火)
18:30-21:00
なは市民協働プラザ

共感を広げるコミュニティ・オーガナイズン
講師：安谷屋貴子



第7回

11月8日(火)
18:30-21:00
なは市民協働プラザ

企画ブラッシュアップ/発表準備
プレゼンのコツ 講師：石垣綾音

第8回

12月3日(土)
14:00-17:00
なは市民協働プラザ

最終成果発表会/修了式



※上記日程以外に、グループ毎の自主活動や必要に応じて相談会を設けます。
※新型コロナウイルスの感染状況等により、内容や開催方法(オンライン活用など)を変更する場合があります。予めご了承ください。



どのエリアで活動したい?

本講座では、グループごとに特定の地域を選び、その地域の現状把握から企画提案までを行います。

受講者の興味・関心によって、担当する地域の範囲等は調整及び変更しますが、申し込みにあたっては、左の図の地域区分を参考にしてください。

なは市民協働大学院 参加申込書

以下の必要事項を記入の上、メールかFAXにてお申し込みください。
※webフォームからも申し込み可能です。リンクはページ下にあります。

基本情報

ふりがな
氏名

年代 10代・20代・30代・40代
※○をつけてください 50代・60代・70代以上

那覇市 在住・在勤・在学 ※○をつけてください

所属(複数可)

住所

過去の受講回数 ※過去に受講歴のある方のみ

電話番号

なは市民協働大学

メールアドレス

なは市民協働大学院

※ご提供いただいた個人情報は、なは市民協働大学院事業の範囲内で利用いたします。

補足情報

応募動機

興味関心がある
地域・校区
※複数回答可

首里・中心市街地・真和志・小禄・新都心・那覇西
校区 小学校区

※特に希望があれば記入

まちづくりにおいて、関心がある
または、悩んでいること

現在取り組んでいること、
熱中していること

本講座に期待すること

学んだことを地域でどう活かしたいか

申込先

NPO法人地域サポートわかさ
TEL: 098-917-3446
FAX: 098-869-8624
E-MAIL: nahabito2019@gmail.com

ウェブから申し込みできます!

右のQRコードまたは下記アドレスから
web申込みフォームにアクセスできます。
※質問内容は同じです。



<https://forms.gle/1msuWVUtaphucQMHA>